

**PRODUTO:**  
**COPO LONG DRINK**

**DESCRIÇÃO DO PRODUTO / USO PREVISTO**  
 COPO LONG DRINK  
 COPO com aplicação de IML (in-mold-label)  
 COPO destinado ao armazenamento de produtos alimentícios

**Fabricação:** MATRIXPLAST

**Peso (g):** 63g  
**CAPACIDADE (ml):** 350ml

**DIMENSÕES:**  
**COPO**  
 Altura Total (mm) = 145,00mm  
 Diâmetro (mm) = Ø 63,00 mm  
 Variação (mm) = +/-0,20

**COMPOSIÇÃO / FORMULAÇÃO:**  
**Material:** POLIESTIRENO CRISTAL PS500  
 Referência: PS 500

**Masterbatch:** Pigmento livre de metais

Obs.: matérias primas destinadas a produtos com contato com alimentos

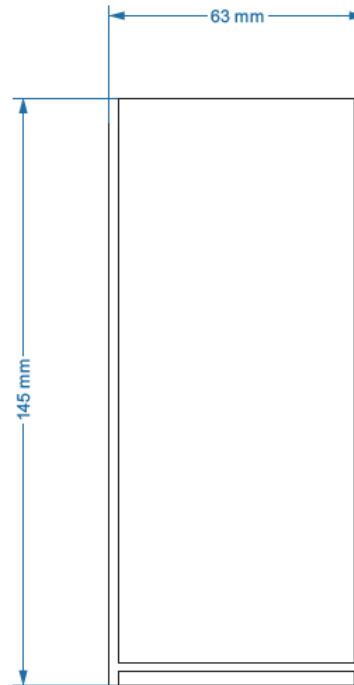

**GRAVAÇÕES:**  
 LOGO : MATRIXPLAST  
 Nº de cavidade

**PROCESO DE PRODUÇÃO:**  
 Injeção

**COR:**  
 Cor: conforme especificação

**ACABAMENTO:**  
 Polido

**Rotulo (label):**  
**DIMENSÕES:**  
 Comprimento Superior (mm) = 201,00  
 Altura (mm) = 160,00  
 Variação (mm) = +/-0,20

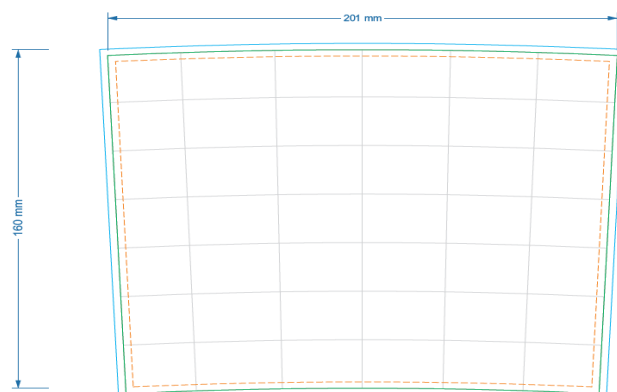

**ASPECTO GERAL:**

Aspecto visual isento de rebarbas, falhas, manchas na impressão e bolhas.

O COPO deve garantir a integridade do produto quanto à migração de sabor, o material deve estar limpo e livre de corpos estranhos, contaminação bacteriológica oriundas da manipulação do POTE.

**REQUISITOS ESTATUTÁRIOS E REGULAMENTARES:**

Atendimento as Resoluções: RDC nº105; RDC nº326/2019; RDC nº51; RDC nº52 e RDC nº56.

- RDC nº 105: disposições gerais sobre embalagens e equipamentos plásticos para contato com alimentos;
- RDC nº 326/2019: Regulamento técnico sobre a lista positiva de aditivos para materiais plásticos destinados a elaboração de embalagens e equipamentos em contato com alimentos.
- RDC nº 51: Dispõe sobre migração em materiais, embalagens e equipamentos plásticos destinados a entrar em contato com alimentos.
- RDC nº 52: Dispõe sobre corantes em embalagens e equipamentos plásticos destinados a estar em contato com alimentos;
- RDC nº 56: Dispõe sobre a lista positiva de monômero, outras substâncias iniciadoras e polímeros autorizados para elaboração de embalagens a entrar em contato com alimentos.

**RASTREABILIDADE:**

Etiqueta da caixa: Data de Fabricação e numero de lote

Etiqueta de identificação interna: nome do operador / data e turno

**EMBALAGEM:**

CAIXA DE PAPELÃO MED. 510,0 X 400,0 X 410,0MM com 144 copos por caixa.

**TRANSPORTE E ENTREGA:**

Transportar em caminhão baú, carga palletizada e envolto por filme plástico (stretch) de modo a proteger a embalagem contra contaminações durante seu transporte.

**CONDIÇÕES DE UTILIZAÇÃO:**

Temperatura ambiente

**CONDIÇÕES DE ARMAZENAMENTO:**

Armazenar em temperatura ambiente, livre de intempéries

**PRAZO DE VALIDADE:**

Indeterminado

ELABORADO/APROVADO:  
ADRIANA SOUZA

Data: 13/01/2022