

PRODUTO:
BALDE 4,00 LITROS CÔNICO C/LED

DESCRIÇÃO DO PRODUTO / USO PREVISTO

BALDE 4,00 LITROS
Balde com aplicação de IML (in-mold-label)
Balde destinado ao armazenamento de produtos alimentícios

Fabricação: MATRIXPLAST

Peso (g): 150g
CAPACIDADE (ml): 4,00ml

DIMENSÕES:

BALDE CÔNICO

Altura Total (mm) = 209,00
Diâmetro Boca Superior (mm) = 201,00
Diâmetro Fundo (mm) = 123,00
Diâmetro Alojamento do Led = 28,40
Variação (mm) = +/-0,30

COMPOSIÇÃO / FORMULAÇÃO:

Material: PP Copolímero
(Polipropileno)
Referência: PP POLIPROPILENO

Masterbatch: Pigmento livre de metais

Obs.: matérias primas destinadas a produtos com contato com alimentos

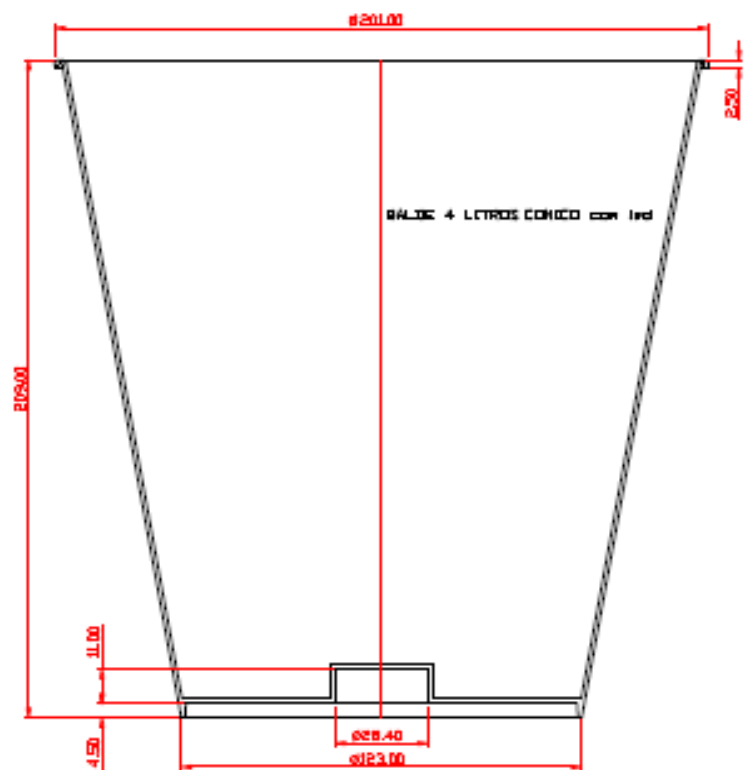

GRAVAÇÕES:

LOGO : MATRIXPLAST
Símbolo de reciclagem
Nº de cavidade

PROCESSO DE PRODUÇÃO:

Injeção

COR:

Cor: conforme especificação

ACABAMENTO:

Polido

Rotulo (label):**DIMENSÕES:**

Comprimento Superior (mm) = 599,00

Comprimento Inferior (mm) = 377,00

Altura (mm) = 214,00

Variação (mm) = +/-0,20

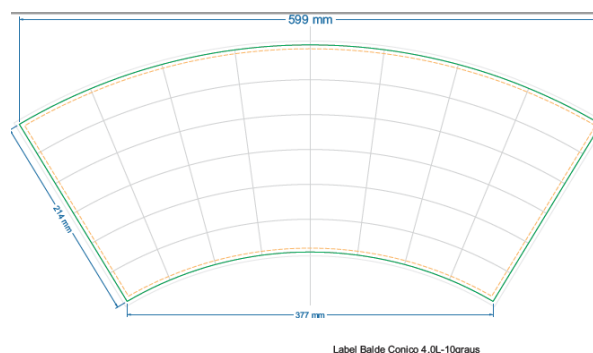
**Pilhas de Lítio****DIMENSÕES:**

Nominal: 11.50x3.10mm

Voltage: 1.50V

Peso médio:1.18g

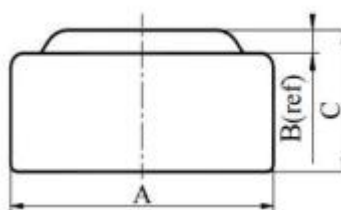

Dimensions	Unit: mm
A	11.40----11.60
B	0.40 (ref)
C	2.90----3.10

ASPECTO GERAL:

Aspecto visual isento de rebarbas, falhas, manchas na impressão e bolhas.

O COPO deve garantir a integridade do produto quanto à migração de sabor, o material deve estar limpo e livre de corpos estranhos, contaminação bacteriológica oriundas da manipulação do POTE.

REQUISITOS ESTATUTÁRIOS E REGULAMENTARES:

Atendimento as Resoluções: RDC nº105; RDC nº326/2019; RDC nº51; RDC nº52 e RDC nº56.

- RDC nº 105: disposições gerais sobre embalagens e equipamentos plásticos para contato com alimentos;
- RDC nº 326/2019: Regulamento técnico sobre a lista positiva de aditivos para materiais plásticos destinados a elaboração de embalagens e equipamentos em contato com alimentos.
- RDC nº 51: Dispõe sobre migração em materiais, embalagens e equipamentos plásticos destinados a entrar em contato com alimentos.
- RDC nº 52: Dispõe sobre corantes em embalagens e equipamentos plásticos destinados a estar em contato com alimentos;
- RDC nº 56: Dispõe sobre a lista positiva de monômero, outras substâncias iniciadoras e polímeros autorizados para elaboração de embalagens a entrar em contato com alimentos.

RASTREABILIDADE:

Etiqueta da caixa: Data de Fabricação e numero de lote
Etiqueta de identificação interna: nome do operador / data e turno

EMBALAGEM:

CAIXA DE PAPELÃO CP 104 - 43 X 43 X 51 cm - COM COLMÉIA
QUANTIDADE POR CAIXA 52 PEÇAS - (CARTUCHOS 4 UNIDADES - 13 PILHAS)

TRANSPORTE E ENTREGA:

Transportar em caminhão baú, carga palletizada e envolto por filme plástico (stretch) de modo a proteger a embalagem contra contaminações durante seu transporte.

CONDIÇÕES DE UTILIZAÇÃO:

Temperatura ambiente

CONDIÇÕES DE ARMAZENAMENTO:

Armazenar em temperatura ambiente, livre de intempéries

PRAZO DE VALIDADE:

Indeterminado

ELABORADO/APROVADO:
Giane Bueno

Data: 25/03/2022