

Evitar colocar logos
ou informações importantes
(área atrás da tampa)

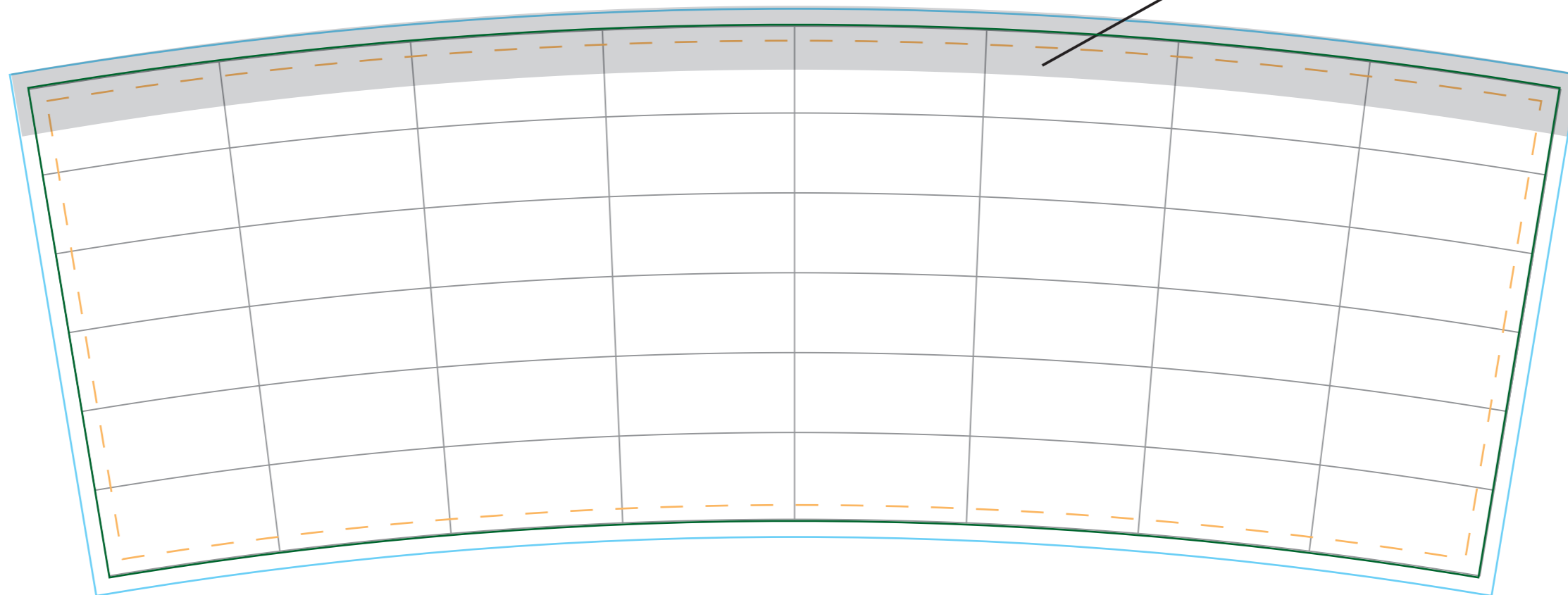

■ Área para sangria
Nesta área não deve conter
nenhuma informação
importante, dado o risco
de ser cortada fora da
imagem final.

■ Faca: pote 287,50 x 103,81 mm
e tampa 82 x 82 mm.
(a arte será cortada nessa linha,
podendo haver alguma imprecisão
para fora ou para dentro. Não é
recomendável que haja
informações importantes
nessa área.

■ Área de segurança
Preferencialmente, as informações
importantes devem estar dentro da
área demarcada em laranja, para
garantir que serão impressas.

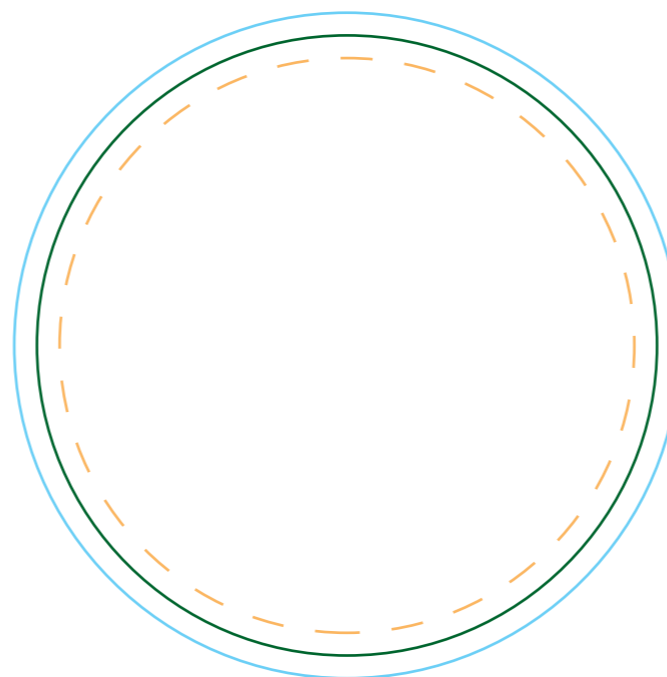

Data: 00/00/0000
Folha A3

Evitar colocar logos
ou informações importantes
(área atrás da tampa)

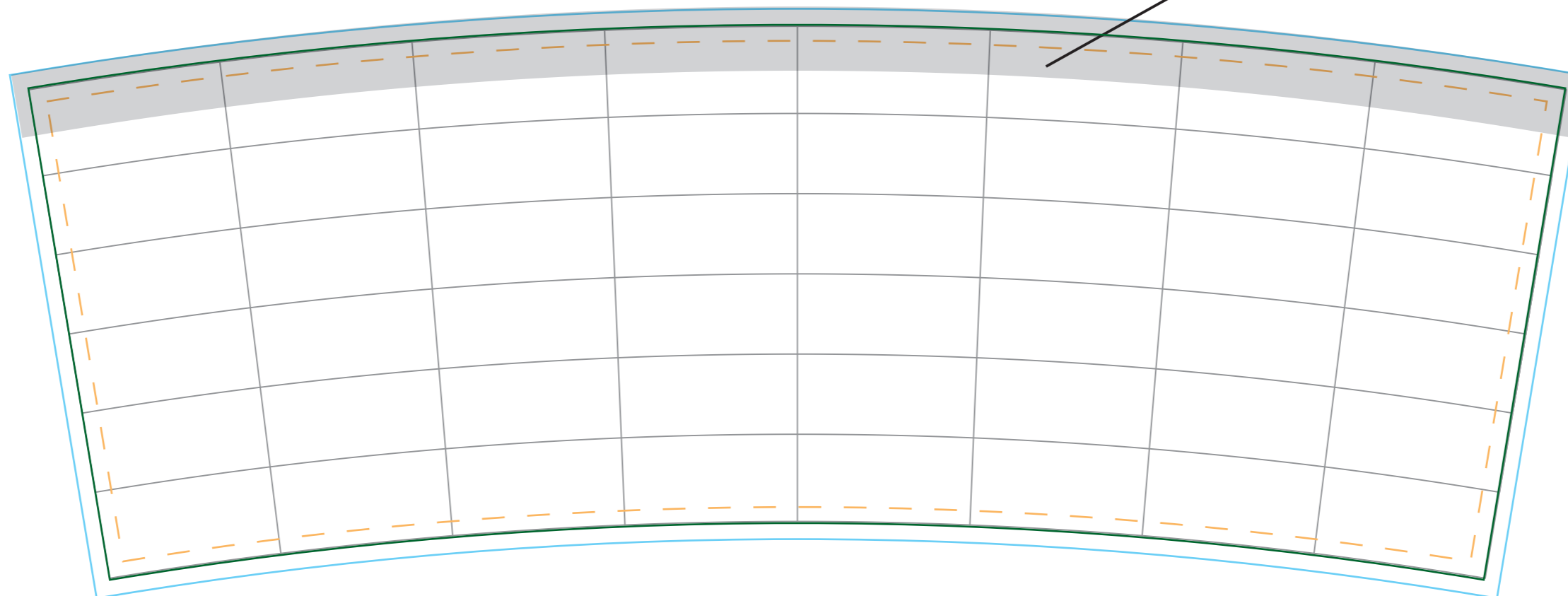

■ **Área para sangria**
Nesta área não deve conter
nenhuma informação
importante, dado o risco
de ser cortada fora da
imagem final.

■ **Faca: pote 287,50 x 103,81 mm
e tampa 84 x 84 mm.**
A arte será cortada nessa linha,
podendo haver alguma imprecisão
para fora ou para dentro. Não é
recomendável que haja
informações importantes
nessa área.

■ **Área de segurança**
Preferencialmente, as informações
importantes devem estar dentro da
área demarcada em laranja, para
garantir que serão impressas.

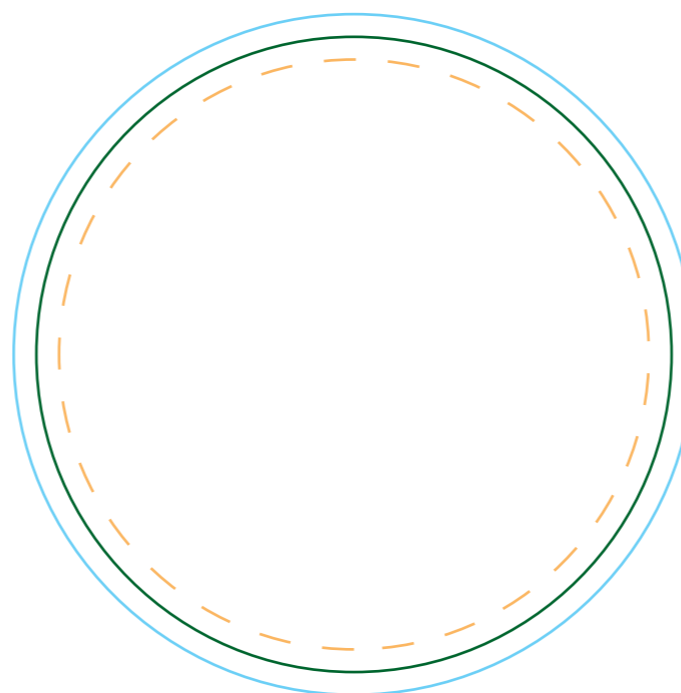

Data: 00/00/0000

Folha A3

MATRI  PLAST

Evitar colocar logos
ou informações importantes
(área atrás da tampa)

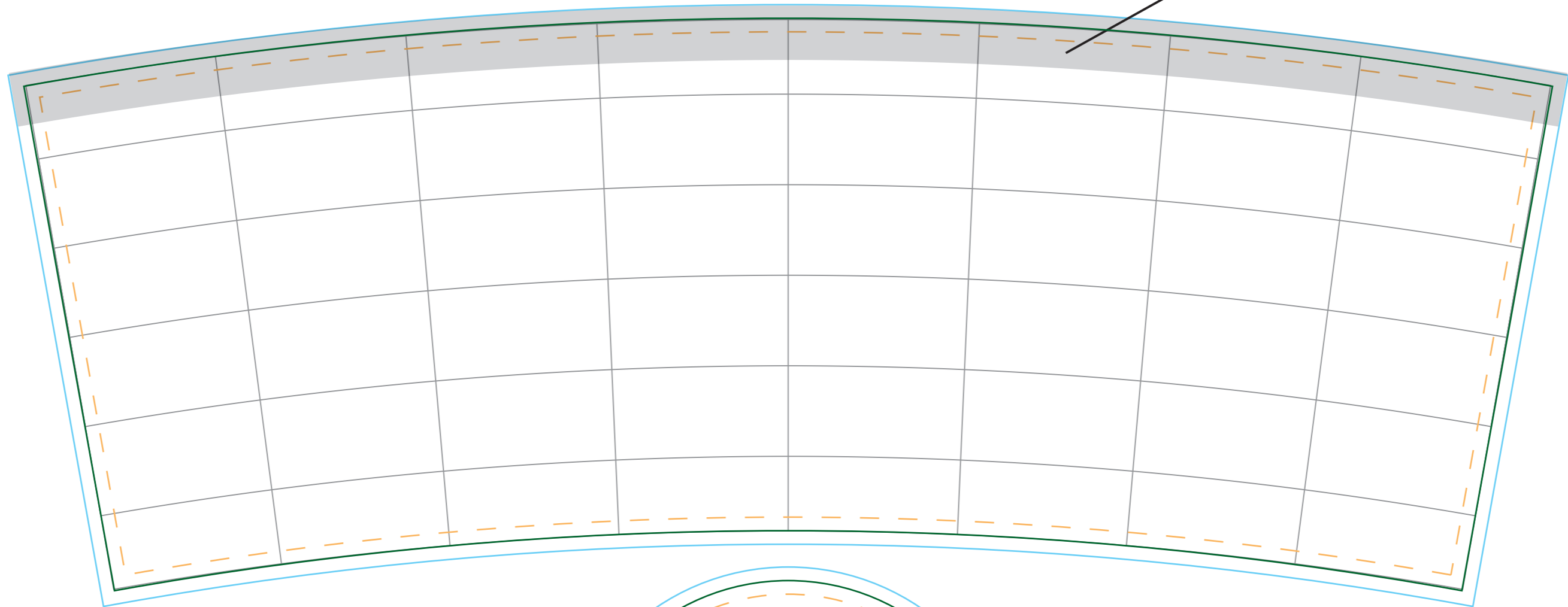

■ **Área para sangria**
Nesta área não deve conter
nenhuma informação
importante, dado o risco
de ser cortada fora da
imagem final.

■ **Faca: pote 337,50 x 126,45 mm
e tampa 98 x 98 mm.**
A arte será cortada nessa linha,
podendo haver alguma imprecisão
para fora ou para dentro. Não é
recomendável que haja
informações importantes
nessa área.

■ **Área de segurança**
Preferencialmente, as informações
importantes devem estar dentro da
área demarcada em laranja, para
garantir que serão impressas.

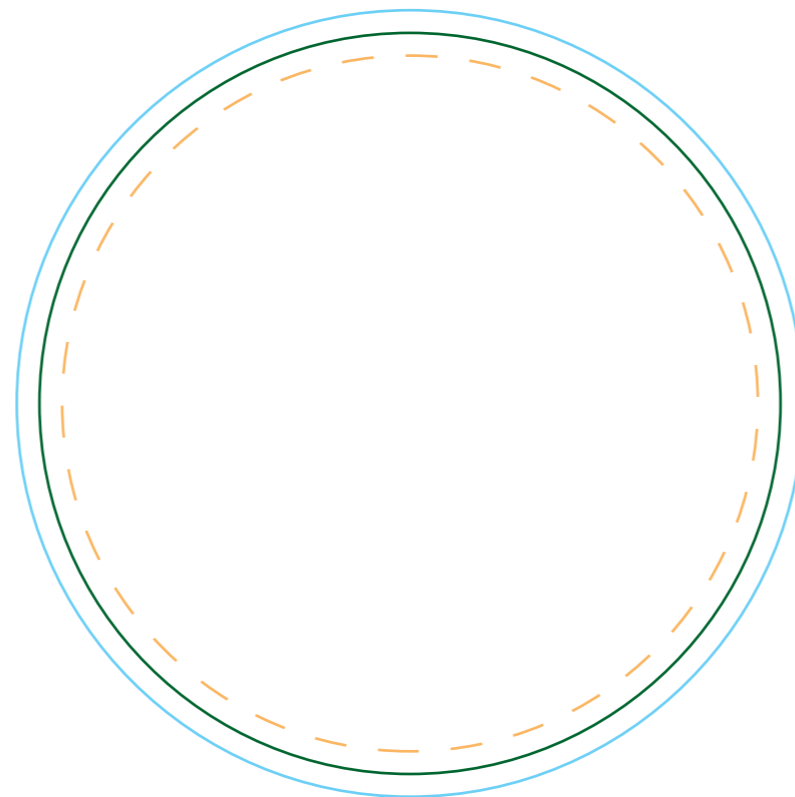

Data: 00/00/0000

Folha A3

Evitar colocar logos
ou informações importantes
(área atrás da tampa)

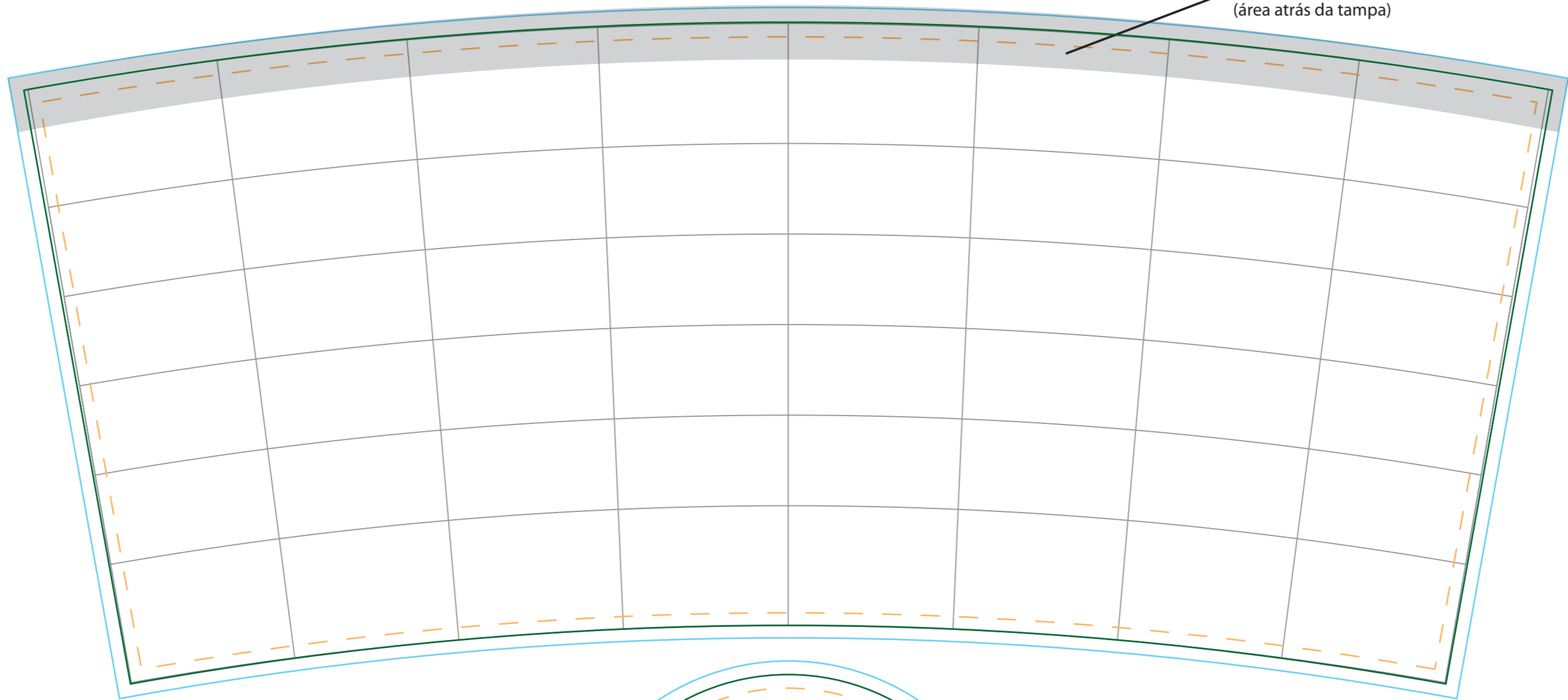

■ **Área para sangria**
Nesta área não deve conter
nenhuma informação
importante, dado o risco
de ser cortada fora da
imagem final.

■ **Faca: pote 337,50 x 146,14 mm
e tampa 98 x 98 mm.**
A arte será cortada nessa linha,
podendo haver alguma imprecisão
para fora ou para dentro. Não é
recomendável que haja
informações importantes
nessa área.

■ **Área de segurança**
Preferencialmente, as informações
importantes devem estar dentro da
área demarcada em laranja, para
garantir que serão impressas.

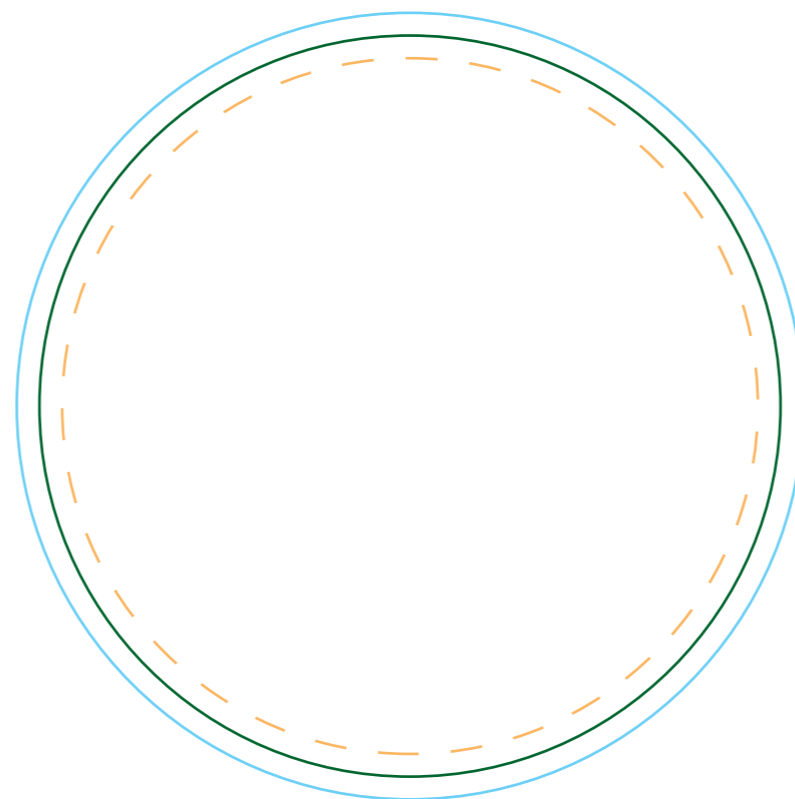

Data: 00/00/0000

Folha A3

MATRI  PLAST

A arte precisa estar em CMYK / Pantone especificado, em pelo menos 300 dpis e acompanhar a curvatura da faca.

Evitar colocar logos
ou informações importantes
(área atrás da tampa)

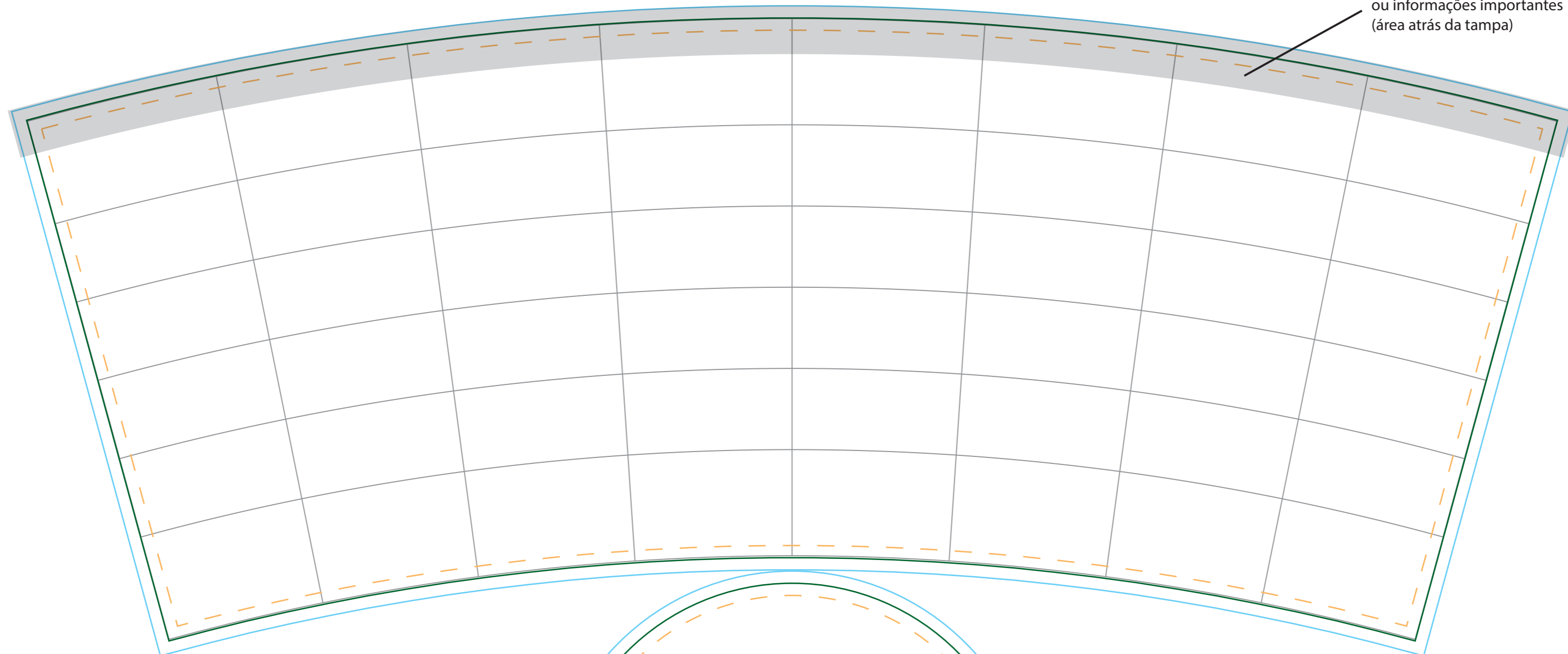

■ **Área para sangria**
Nesta área não deve conter
nenhuma informação
importante, dado o risco
de ser cortada fora da
imagem final.

■ **Faca: pote 377 x 153,44 mm
e tampa 115 x 115 mm.**
A arte será cortada nessa linha,
podendo haver alguma imprecisão
para fora ou para dentro. Não é
recomendável que haja
informações importantes
nessa área.

■ **Área de segurança**
Preferencialmente, as informações
importantes devem estar dentro da
área demarcada em laranja, para
garantir que serão impressas.

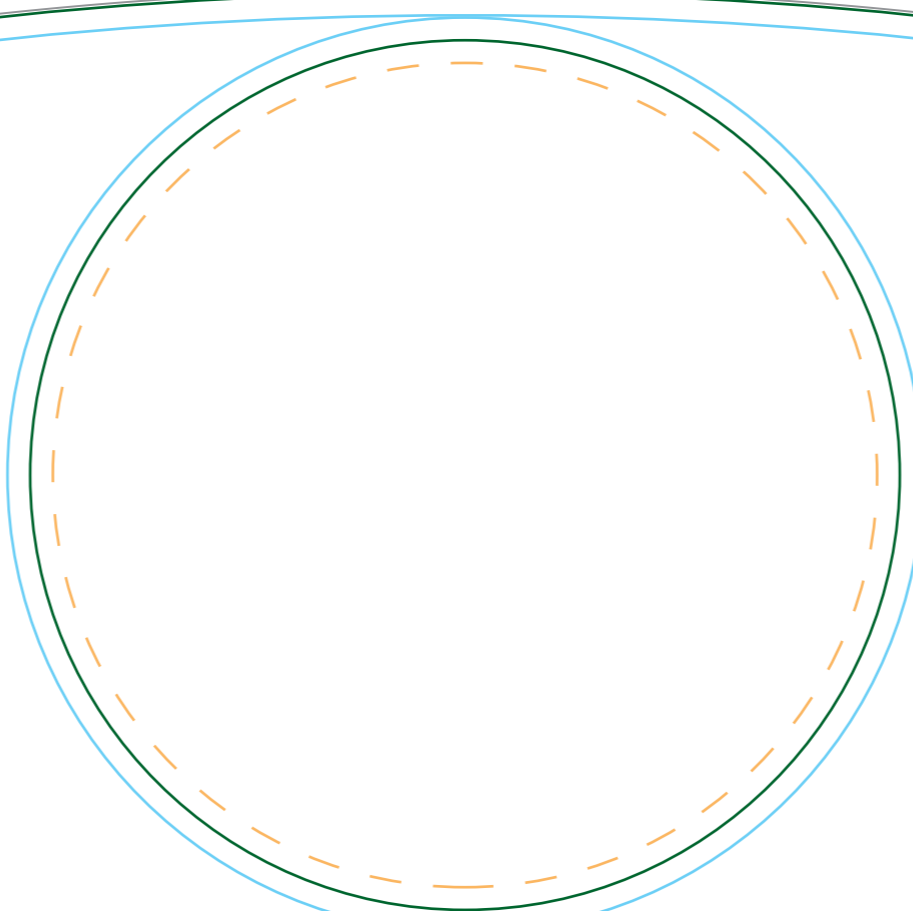

Data: 12/06/2020

Folha A3

MATRI X PLAST

A arte precisa estar em CMYK / Pantone especificado, em pelo menos 300 dpis e acompanhar a curvatura da faca.